本館刊印告白第一日每字取錢五文第二日至第七日後每日每字取錢三文第八日起按日每字取錢三文年結算字數先以五十字之起算事多則以十字遞加爲例

大清光緒

庚辰七月

念九日

第二千六百三十八號

申報

外埠售報處
北京前門外廊房頭條胡同中昌號
天津紫竹林舊廣東堂子閻豐沈竹君
南京金陵門東邊魯林宅內李佑之
武昌城糧道街夏穗興雜貨店
漢口江漢關道署前申昌
揚州府新城內六條巷劉治平又灣子街洪毛司
巷興隆又興隆巷北首巷內劉承恩二處報房

江西省南昌府城乾昌全泰盛恆源銓昌祥信局
蘇州閶門城內都亭橋河沿街銅錫店內畫具齋
杭州城中官巷街申昌號
嘉州城外南壽復利洋行
寧波江北岸李姓記號內
香港中環街循環日報館
廣東省城雙門底文選樓
廣西省城內胡萬昌信局
四川重慶府胡萬昌信局
湖南長沙府胡萬昌信局
其餘外埠皆由各信局以及京報房代售此佈

上海零售每張計錢十文

（西歷一千八百八十年九月初三禮拜五）

外埠以照遞近酌加寄費

論教女

世間忤逆之事多感於閨房之愛而爲婦者之至於忤逆多由於幼時失教之故非觀本報所載新陽忤逆游街一案而益灼然矣新陽西鄉有某甲者椿萱榮奉事向無甚齬近以娶婦之後聆花底之鶯聲忘庭前之烏哺務肩無氣巾幗增威其媳日以虐姑爲事甚至用柴棍痛毆致其姑額破血流鄰保不平偕其姑赴城喊訴宰官重維風化立提忤子逆媳從嚴懲辦憫其子之無能而予以薄懲怒其媳之凶悍而責以遊街如此辦理在人觀之已爲己重而其實則尚從輕減也律載子毆父母罪應立決媳於舅姑罪亦如之今該媳毆姑至於頭破血出逆迹顯然其罪本應立決今乃從輕發落已屬格外施恩而媳之母居然還怨於其姑邀衆往肆吵毁是尚有情理者哉由是觀之其女之忤逆姑嫜幸罹王法未始非其母之教非是母不生此女其淵源爲有自矣古時教女有傳母保母其教亦與男子無異將嫁猶教於公宮故女子未嫁則守其閨貞既嫁則修其婦職觀內則一書女事父母與婦之事舅姑皆未嘗少異乎男子之所爲而知古人之教所以無間於男女者正以廣風教之施也今人則不然男子七年出就外傳女子則全不使之讀書明理泥於女子無才便是福之俗諺而以爲女子斷不可知書識字此言直誤盡蒼生既不使之知書則惟有任其嬉遊作爲無益而母以傳女絶非婉娩聽從之教如是而求其女有嘉德能乎否乎縫裳女之事也中饋女之職也而今之稍有家貲者衣則需之職衽職針食則需之庖人豢人所責乎女者不過閨房刺繡而已女有女道婦有婦德平時未嘗有所見聞又何怪其出嫁之後肆無忌憚而養成忤逆之罪也若夫農工之家生子而尚無就學之日生女而安有就傳之時然觀近來忤逆之事每不在鄉農之家而在搢紳之族此其故何哉鄉閭婦女其習勞已慣雖未經耳提面命而積漸之勢初不知有嬌養縱恣之事在母家既非嬌惰性成至夫家自能辛勤力作又何恣肆之有惟富家大族女稱千金平時父母愛若掌珠欲衣得衣欲食得食閨中一呼堂上百隨一似惟恐有觸其氣而逆其性者女工不過刺繡而止中饋則絶不敢有勞而幼時安於逸樂比長即不能作勞平日放乎禮法出嫁即苦於拘謹在家習於縱恣爲婦亦不能收斂於是而因逸生驕因驕成恣夫婿苟有刑于之化尚可稍爲防閑設遇闒茸之丈夫不能預爲箝制則任性而動其不流於悖逆者幾希矣故吾以爲婦女之忤逆無不由於失教也夫新陽逆媳既罹官法而其母不知自怨自艾深悔平時之失教反敢憤赴婿家吵鬧毁物大有爲女報仇之意此時一經訪聞即當提案重科其女毆姑之罪照律立決而予其母以訓女不正助女忤逆之咎則殺一禁百初不病其政之酷也乃宰官以惻怛爲心其女則僅使遊街以警衆其母則僅使押女遊街以示辱竊恐此等婦女既不明理而敢于犯上又焉能知恥而悔於厥心哉雖然牧民者苟能於倫理中有力圖整頓之意已屬罕見如必過繩以律意則更恐有所顧忌而不敢爲矣吾觀於新陽之案而深有感古人教女之法更有慨乎今人不知教女之患因泚筆而書之

相度地勢 ○晉源報得天津信云李伯相近日乘招商局之利運火船自天津出口巡邏至山海關一帶擇一易於登岸之海口俾各兵丁一聞警報可由輪船載去迅速登岸防堵云

催租逼命 ○京師南城興隆街路北靈官廟之鄰有住房數間俱係貧戶賃居房東係本京人某甲亦貧戶也賴此租金度日本月初四日甲向房客某乙收租口角經人勸解而散次日復往催討而乙出未歸乙妻出詈不遜甲怒掌頰數下乙妻忿不欲生遂至烟館購取生烟佐以紅粉調勻吞服逾時毒發而斃乙向在某戲班管理衣箱聞信大怒隨奔往南城求官詣驗并請差傳甲到案訊供司官得報即於初五日中刻隨帶仵作至尸場檢驗實係服毒身死帶甲回署重責枷禁尸身令乙自行棺殮聞乙妻當服毒時有同居者急欲覓藥灌救而苦無方法因共議上海有人施送木棉蘆花專救烟毒曾登告白京師刻下并無此種蘆花如有能託誠實人施送亦一莫大功德也

招涼入水 ○京師東便門外之大通河其源出自昌平州會雙塔玉龍等泉流入都城又由護城河流出東便門至通州入天津河計里四十中設五牐蓄水爲分運京倉要道其二牐一帶清流縈迴萬木陰森頗饒佳趣每屆夏日遊人雅集牐中設有畫舫樓船每人需錢數文獨坐一船需錢十數千所費無多殊足消夏今歲牐中仍循例設船數十隻供人遊覽前月京師雨多牐水驟溢遊人又合坐一船行至中流竟爾傾覆死者二十餘人遇救而生者止二人焉次日尸浮水面由東城司詣驗令各尸親自行備棺盛殮是誠災來无妄也

烟館流弊 ○南昌城內外烟館早已依限歇業惟嗜之者大覺不便故日前有席地對吸於旺子巷五顯廟者又有對吸於瓦子角烟膏舖者均經巡街委員先後查收其烟槍分別懲治然此特其顯焉者也更有於廁房相隔之屋將大門封鎖另開小竇由廁進出以賣者其尤猾狙罔藏作奸犯科莫如蠹僧之爲也聞其人本大半嗜痂有癖趁茲遂別開生面於寺內開房安設書籍書案圖書筆硯各事房門貼以紅紙小條上書某邑某人書館被帳一新烟具精緻除短褐不完者待以閉門羹其穿有長衫者悉可投足是宜令人莫測矣有巡查之責者可勿加之意乎

飯鋪封閉 ⊙江右吳登貴者兄弟數人俱充皂役已則携妻同開飯鋪多行不義特兄弟爲護身符故從未一到官也日前有苧蘇客住宿其鋪身帶洋銀五百元傍晚客將他往吳先不在鋪中因以帳箱親交吳妻手收言明內有重物蓋以鋪居城市自可無須謊說迫次早始從取回過手覺輕重有異旋入房開看詎洋銀不見一枚而銅錢變出兩串客乃亟投坊保吳之兄弟又擬出爲調停奈客必欲原璧歸趙於是控之縣署將吳夫妻拘押然屢訊無供遷延數月客不能待始請官封其鋪業勒令出具不再開設切結即願銷案官遂俯如所請云

蕩婦撒潑 ⊙杭垣下城大街有某甲者世以管城爲業列肆於前居家於後甲雖年邁不惑頗著薄倖名偶得新知即忘故劍倘不爲下堂之去定必下逐客之條是以數年來室中琴瑟已改弦更張者至再至三矣其所寵擅專房者非新寡即有夫之婦甚或中途棄婦老去歌姬亦羅致之而不以藏垢納汚爲恥若夫待聘綠珠破瓜碧玉委禽納幣奠鴈迎婚某既力有所未能人亦未肯有與之者五年前某在上城與人爭娶一婦搆訟數月始得之然此婦已半老徐娘且素有煙癖日非二三百文不給甲變之無不竭力供應惟恐不得其歡心乃半年以後漸覺生厭然食用尙未少減也在後積厭成怨積怨生仇非以白眼相加即以老拳奉敬婦以色衰多病不敢更萌他想故凡事曾忍受之而甲則愈欺愈甚情不能堪每日限定以數十文餘概不問數月後復於延定巷內結識一婦年僅花信貌亦猶人而淫濫殊甚甲得之如獲珍寶然外婦私夫終礙耳目苟非置之錦屏不能暢其所欲奈婦係羅敷有夫者勢不能舍家鷄而逐野鶩乃啖以甘言餌以媚術婦惑之日與其夫尋隙作鬧摫床拍案舉室不安其夫不堪其虐願與離異甲得信即挽人說合爲妾約日人財兩交甲自是視故婦益如仇敵故婦亦知色衰愛弛不敢與爭且二女同居斷無相容之理自願遁跡尾巷作夷齊讓位之舉惟薪水之資須按月照給甲深喜拔去眼中釘許每月給以三千文即於近處之大悲巷中暫爲安頓婦到庵後一室獨居身雖安靜而苦衷難堪蓋每日甲止以百錢與之其中又攙以小錢數十婦日需挑烟六十文而三飧日用惟賸此小錢四十實屬不能支撐終日數米而炊併飧而食典衣鬻物勉强支持近因生計愈蹙舊病愈增爰於六月初十日步行至店向甲面懇略加薪水甲方與新妾喁喁不料其妾突出將婦披頰兩下百般醜詆婦被打後首如飛蓬即在店門外之街心坐地大哭左右隣居皆爲不平當即有隣婦三四輩或勸或慰或扶或曳相送入巷許代爲理處婦忍淚受命亦不敢作報復計乃妾見婦已爲衆人勸歸憤怒愈甚在店中發狂撒潑立刻命輿將其毋與姊接來并邀他婦兩人妾嘗先領路一齊湧至庵內不問事由將婦拖出五人任意毒打以致衣裙變裂徧體受傷五人打畢始各盡興而返而婦已仰臥在地不能轉側賴衆尾扶至臥榻安置衆隣店得知此事咸有躍躍欲起之勢嘗有茶店棺材店兩店主婦袒臂而與邀同隣婦十餘人欲將甲妾拖出照樣毒打有解事者謂妾已懷孕恐釀大禍始行勸止衆店婦遂將甲喚至茶店羣相詰責且間以縱妾凌妻之罪甲自知公論難容無不唯唯受命自願給資親爲調理其月費應加若干憑衆議定斷無異說衆始紛然而散云

敝俗宜禁 ⊙楚北武漢等處每年例於七月初起至月底止各街巷俱放焰口每夕約有百餘起加以施放路燈河燈通宵達旦更可怪者於放路燈河燈外加以水飯祀孤名目前面鑼聲響處後即有二三人抬水浸白飯一大桶或一擔沿途拋擲任人踐踏此眞一大敝俗有地方之責者允宜實力示禁也

重捉煙館 ⊙蘇郡自護撫譚中丞去後一應在押在監各烟犯俱已開釋是以烟禁漸弛月之二十間總捕分府復於元妙觀左右拿獲兩烟館主當即帶回署中不知如何發落也

敬業書院縣課題目 ⊙生題 顚沛季路侍 兩章 童題 興於詩至民可使由之 詩題 高鳥候柯得柯字五言八六韻

申禁女堂倌示 ⊙欽加布政使銜江南分巡蘇松太兵備道劉爲再行出示嚴禁事查各國租地界內前因烟館中有雇用年輕無恥婦女爲女堂倌當經沈升道照會各國領事禁絕並諭在案惟日久玩生風聞近來茶酒烟館又有私用女堂倌引誘良家子弟藉圖漁利情事實屬胆大妄爲若不嚴行禁止何以正人心而端風化除照會各國領事飭禁並行上海縣暨租界委員一體查辦外合再出示嚴禁爲此示仰商民人等知悉自示之後倘敢仍用婦女爲堂倌一經察出定即提案從嚴懲辦決不寬貸其各凜遵毋違特示

無賴賣妻 ⊙周德僧胞妹張周氏昨投法公堂稟稱胞妹嫁張義中爲妻生有一子今已五歲張義中不務正業家貧用罄去年引妹到崑山價賣於人講定價洋二百五十元我妹誓死不從張義中隨仍領歸行至半途又賣與楊港地方得洋一百六十元經我妹發信來申我即前往理論出洋三十四元甫得領轉租屋在打狗橋北浴堂弄同住詎張義中又生妄念先將所生之五歲子領去昨午又糾仝二三十人前來將妹欲搶進城內我妹執不肯行被彼等强拖路經法界杏花村相近處幸遇巡捕方得脫身隨經捕獲到張義中并帮手劉和松嚴錫和等兩人解案請究張周氏供與兄仝幷稱去年在楊港早已將髮剪去方得放歸今又欲將我賣與新街花烟館中因不願致遭倒拖卜下裏衣均被拖脫幸得捕來解散張義中供並不敢賣妻乃別人將我妻賣去屬我收價我尚不願去也孫明府閱所稱別人究是何人張義中語塞又稱因所生之孩有病欲妻到七寶一望餘無別意且不居鄉而居滬似亦非宜孫明府謂爾屢欲將妻價賣彼故與胞兄合住亦未爲不是即詢劉嚴二人帮凶是何意見則稱與張妻所認識彼稱妻氏在逃今得尋見囑同往喚回官謂汝等均非安分之徒着將張義中劉和松嚴錫和三人各責一百板枷號一月示衆張周氏仍着其兄周德領回定案

展限清帳 ⊙前報疊列源長號沈亦照虧欠庄錢一案孫明府于限五日將棧單繳案理清茲已逾限各錢莊餅行等復具稟求追幷請送縣故昨日法公堂將沈傳到開導至再沈稱現有人出爲理結孫明府謂旣已挽人調處從寬再展限五日設仍置之不理定于送縣沈亦照遵諭而退

戲園具結 ○淫戲早經示禁詎大觀戲園之萬盞燈近又演迷人館一齣爲陳司馬訪聞昨因飭差傳該戲園之司帳人鄭惠卿到案殿加申飭鄭一再叩求始着具以後不再演淫戲切結存查違干重懲不貸

懷疑查訊 ○前報之保險訟案經德國領事照請會審公堂傳集被控家之僕婦沈媽媽細崽徐金福廚子吳阿金等查訊念七日晚堂已由陳司馬會同樊繙譯隔別研鞫並無所謂先期搬運貨物以及失愼可疑等情事現已照復德國領事未知如何辦理也

花重入溷 ○厲漚之江西妓女祝桂蘭控求脫籍一案疊經列報昨據祝桂蘭禀稱年幼無知誤聽人誘今願隨祝鄭氏回家祝鄭氏亦稱桂蘭業已悔悟乞恩准領陳司馬遂着祝鄭氏覓保具領回原籍不再逗遛在滬爲娼切結存查

逆子忤母 ○前報列拐販可惡一案茲悉談邱氏領女阿土同鄉後其夫談阿六以賣女不成係鄭阿四之故蹧肆凶毆談毋喝阻卽被推倒在地傍人皆抱不平有欲毆者而無賴某喝稱此渠家事我輩豈應越俎衆懼而止惟武生某勃然大怒持棍毆談而掌無賴之頰又謂談母汝子如再敢無禮願同捆送寶山縣懲辦於是人咸稱快

控竊無憑 ○西人唐突生至英公堂禀稱家中僅雇細崽顧增長一人初失洋酒二瓶繼又失剃髮刀一柄明係顧增長行竊盤詰不服交捕送辦哲繙譯請押顧一月以儆陳司馬謂思未決西官堅請判押司馬無奈允之而西官又諭原告洋人再行和罰工洋一月司馬謂判押已經過分殊難再罰工洋着仍照原斷完結

銅洋助賑 ○蘇州桃花塢賑寓來函云敝處承收賑欵逐日付庄結彙匯解數載以來間有一二夾銅洋元究不數見今於七月初四日收到某欵內銅洋二十四元七月初十日又收到某欵內銅洋九十二元查此兩款並非信局寄來亦非飭紀送來係善士交到口未明晉者此義實難索解嗣後如蒙善士捐助銅洋務祈賜示明白如果來者掉換亦勿習以爲常致傷陰隲來函如此因照錄之

吳山訪日本吉堂先生兼懷陳曼壽丈西京 ○同是天涯客三千里外身雲烟託生計筆墨見精神秀挹湖山潤名留溟海春何時更相叙把酒洗征塵　吟花逸史稿

海上懷林屋山人秦散之詞丈 ○剪燭夜論詩怱怱又幾時湖烟盪愁緒浦月照相思舊夢憑君約新懷與我期簣山仍記室莫負故人知　小蓬萊吟花逸史

題巢子餘松華吟館圖用纓馨仙史原韻 ○小隱舍編茅高風溯許巢種松翻碧落倚鶴守雲坳癖好煙霞積閒吟歲月鈔柴門三徑寂一任竹枝敲　吟花逸史

上纓馨仙史卽請諸大詞壇郢政 ○名久耳先生頻年未識荆欲憑彈鋏意傾動撫弦情褒貶稗官記推敲島佛盟從今懸史筆月旦付公評　小蓬來吟花逸史初艸

讀秀水董君粘蕤重游泮宮之作賦此和之 ○文星化作老人星佳話傳來姓字馨笑指青衫皆後起驚湖風月獨鍾靈　雪鬢霜髯堂若仙士林共仰仲舒賢惹他父老爭矜羨六十年前美少年　扶笻重向泮宮游幾輩能將上壽修我讀君詩增感慨天胡靳此五年秋　先人以嘉慶壬申入泮見背之年距周甲僅五載矣　白門小弟桂開繼仲承甫稿

松江揚仁書畫社加件潤格 ○仇竹屏加五六八尺對七百一千一千五百四五尺堂幅一千一千二百扇四百　魏樂伸加行書四五六尺堂幅每堂一千六百二千二千四百　沈約齋加四五六尺堂幅三四六百　張椽初加四五六八尺對四五七百一元扇冊三百　楊蔭菴加油紙扇連泥金四百　耿伯齋加草書手卷每丈五百丈外照尺加隸篆照仿單草書統減半正草隸篆屏每堂四五尺六百六尺八百　張心庵加扇冊二百　合景小楷會加油紙扇八人連泥金一元琴條四八張八百一千四百生紙加半紈扇二人書三百二十點書襯不加潤 ○第二起書畫竹石刻諸君潤格　郭友松行楷扇一百四十　刁𦓐人行書扇二百七言對四百條幅二百大小匾每字五三百畫墨梅扇冊三百四五尺條幅三四百堂幅橫幅倍　莊懋一書漢隸六朝畫墨蟹俱仝上花卉統加二　蔣卓如行書扇冊琴條一百四十　何燮卿行書扇冊二百七言對三百四五尺條幅二三百　顧孟平行書扇冊格心琴對二百四五六八尺對三四六八百堂幅四五尺五六百條幅減半匾一尺方每字二百二尺外遞加倍牽匾每字一百四十招牌同　李蓉江篆書統摺扇二三百琴條冊頁一百六十四五尺對二三百條幅每條與對同　錢小滄楷書扇冊格心琴條對四百四五尺對六八百堂幅同條幅減半鬪景每方一百行書統減半　俞粟廬楷書扇三百行書減半鬪景扇琴條每方一百　刁百遂楷書扇三百五十雙行倍琴對一百二十四五尺對二百四十三百六十金魚扇冊琴條二百六十花卉二百四十帳額每尺一百六十　王漢章行書扇冊一百四十四五六八尺對二三四六百堂幅同對條幅減半鐘鼎隸篆雙鈎統倍　雙桂樓主人小楷秋扇三百　用泥金書連金倍紈扇蠅頭楷六百花卉秋扇二百五十用泥金書連金倍紈扇同　陳木吾山水扇冊三百四百五十堂幅倍　錢韻梅花卉扇冊二百四五尺條幅二三百白描美女扇冊四百　何苑生畫菊與上花卉同　顧七薌山水扇冊琴條格心二百四五六八尺丈疋堂幅橫幅六七八百一千一千四百條幅減半手卷帳額每尺二百石綠統加半篆刻石章每字四十牙章倍　夏少谷山水紈扇二百　朱醒盦墨梅扇一百八十四五六尺條幅一百五十二三百三百色梅統倍金魚扇三百五十　秦綬紫山水扇冊琴條二百　王賡九山水扇冊一百六十琴條二百四五六尺立軸四五六百四五六八尺堂幅七百八百一千青綠統倍　鄧沁香花卉扇冊鬪景一百四十　張伯潤花卉扇冊格心體片二佰四十　駱綺蘅嬉子扇冊一百　趙竹農竹刻扇柄三百六十牙扇倍　張菊莊篆刻石章每字四十牙竹黃楊倍　袁杏生篆刻石章每字六十牙竹黃楊倍　合景小楷會　何子鳳　刁型士　刁頌庭　李蓉花摺扇十六方四百雙行倍紈扇四百點一八書扇五百　以上諸先生與社助賑自七月二十五日起至八月二十九日止斯舉譽君子慨然賜訪以賑災黎幸甚甚惟天氣驟凉願後不再續啓

光緒六年七月十九日京報全錄

宮門抄○旨一道錄前○將軍銘　奏爲遵議部臣籌餉各條謹就吉林現辦情形據實覆陳摺子○豫學政廖　奏爲恭報歲試情形摺子○廣西撫慶　奏爲請　頒匾額摺子○又　奏爲甄別知府夾片○又　奏爲查明出貢情由夾片○將軍銘　奏爲委署通判片○七月十九日刑部都察院大理寺正黃旗値日無引　見○莊王怡王由　東西陵回京請　安○黃體芳假滿請　安○記名副將陳金凱謝　恩○

莊王桂公各請假十日⊙值年旗奏派專操之大臣　派出穆騰阿⊙召見軍機　陳金凱　⊙⊙奴才銘安玉亮跪　奏爲遵議部臣籌餉各條謹就吉林現辦情形恭摺覆奏仰祈　聖鑒事竊准戶部咨開光緒六年正月二十五日具奏籌辦餉需一摺欽奉　上諭一道抄摺恭錄咨照前來奴才等跪誦再三仰見　聖謨深遠豁餉恤民莫名欽佩檢查戶部臚陳十條內除關稅爲吉省所無停止不急工程核實額繳兩庫折價應由部分別核辦捐收票本應由兩江總督酌議外如原奏嚴催墾荒一條查吉省地闊官少稽查難周各處閒荒半被流民私墾奴才銘安前議四條內卽以墾荒爲第一要務近因賊氛稍歛業經撤派委員分路查勘前後查出馬延河阿克敦城柳樹河南岡等處浮多地畝飭令逐段清丈照章辦理惟從前開放之地辦理未善弊竇叢生前已附片具陳在案現在奏調直隸候補道顧肇熙業經抵吉已派總司荒地局務會同本省旗民委員查明各處荒地已未升科若干晌無論曾否報部均令澈底清查造具地畝確數佃戶花名分別奏咨立案從前未報升科各地有無私墾匿報墾多報少之處履畝查勘妥爲經理俾無曠土而輯流民又原奏整頓釐金一條查吉省自咸豐七年舉辦日釐捐向由衆商約數包納每年統計可捐錢九萬餘千嗣因馬賊頻年滋擾商賈蕭條以致遞虧原額奴才等體察情形會經奏明變通辦理將所屬各處舖商日捐概行停止改抽貨釐通省每年約計共收錢二十四萬餘千較從前原定之額增至一倍有餘較近年收捐之數增至數倍不止所有收捐此項並未設立專局向由地方官管理其經徵弁役等工食照奏定章程開支一成公費此外並無別項開銷卽省城設立煙酒木稅總局委員不過數人巡役亦僅敷差遣本年春間奏明於岔路河雙得河分設卡局所以嚴稽查而防繞越若裁撤歸併所省薪水無幾偷漏必多於稅課大有妨礙又原奏嚴查交代一條查吉省地處邊疆吏治久廢各廳交代從未認眞盤查向係通融提報以致欵項轇轕不清奴才等奏請設局清查查出吉林廳虧短稅課錢三萬餘兩前已援案奏懇　天恩寬其旣往各歸各任勒限追賠如蒙　俞允卽當趕緊督飭局員將虧欠數目分別劃清勒定限期再行奏明辦理經此次清查之後自當遵照戶部奏定章程按照例限不准再行宕延倘仍如前侵挪含混結報卽行據實嚴參並將各廳任卸日期分報戶部以憑考核又原奏嚴核奏銷一條查吉省各廳如四年分應徵地丁雜稅等項銀錢定限五年十月內徵解全完抵充是年俸餉至六年始行題報核銷歷經遵辦在案惟近因吉林廳歷任於經徵稅欵未能解清是以題報稍稽奴才等已於清查交代摺內奏請核明數目勒限嚴追以期欵歸有著茲奉戶部定章錢糧奏銷一面具題一面將未完各職名開單專摺奏報由部核定處分先行覆奏自應遵照辦理當卽通飭各屬迅將未完錢糧稅欵赶緊掃數徵解以重欵項而顧考成至原奏專提減成減平銀兩二條查吉省按年應放俸餉雜支減平並養廉減成等項銀兩均各照章抵充次年俸餉近因庫欵支絀辦理核銷之時不敷應用復將減扣銀兩列抵現年俸餉應請仍照舊章辦理以上各條奴才等均於未奉　諭旨之先悉心籌畫次第舉行方今時事艱難庫儲匱乏亟思就地興利以本地之所籌供本地之所用奴才銘安到任後正值賊氛肆擾選將練兵先將馬賊撲滅俾商民各安生業隨卽督飭委員設抽釐捐勘放荒地勸辦斗稅刻下均已漸有成效惟吉林地瘠天寒向產不豐商民疲敝松花一江不通海舶旣無船稅可收又無鹽釐可辦較之奉天尤爲枯窘現當地方略靖民困稍蘇正宜休養生息以培元氣竊謂生財之道必須因時以制宜不敢愎民以籲懇奴才等渥荷　殊恩膺茲重寄凡地方之要件皆屬分內所當爲況蒙　聖訓周詳何敢不竭盡血忱悉心籌辦惟有隨時體察遇事詳求有弊務去不敢稍涉瞻徇有利必興惟當力求整頓以期仰副宵旰疇咨於萬一所有遵　旨籌議緣由謹恭摺據實覆陳伏乞　皇太后　皇上聖鑒飭部查核施行謹　奏軍機大臣奉　旨戶部知道欽此

○○河南學政臣廖壽恆跪　奏爲恭報彰衛懷河陝四府一州歲試情形仰祈　聖鑒事竊臣遵照向章於本年二月初三日出省先試彰德衛輝懷慶三郡以次遞試陝州河南府於六月二十日回省計已試竣四府一州均循例錄士如額查彰衛懷河陝五屬臣去歲接辦科試曾將士習文風大槪情形恭摺馳奏今歲春收倘稔閭閻生計漸充應試文武生童較上屆人數加增河南一府爲尤多臣於按臨各屬時悉心訪查剔除積弊並嚴札各學責成公正廩保查禁槍替每　正場後仍加招覆一場各試卷必再三校閱務期與廩分明無可僥倖諸生童亦均循分守法塲規頗形肅靜其風俗向稱樸厚敦勉力承學之士所在皆有可取河南府屬武童弓馬甚覺嫻熟彰衛懷陝亦尙有可觀惟武試易於重名冒考此次嚴臣先期嚴定章程通飭各府州剴切曉諭嘗習已多禁革臣仍於發落時文則勖以讀書應試武則諭以有勇知方並刋辦條約飭令各學教官講求訓課以期仰副　聖主養士育才至意再臣所過二麥成熟懷河兩屬境四月中旬間有冰雹傷損之處幸已一律補種秋禾現交庚伏雨澤應時民情甚爲安謐堪以仰慰廑注各情形理合繕摺具奏伏乞　皇太后　皇上聖鑒謹　奏軍機大臣奉　旨知道了欽此

○○廣西巡撫臣慶裕跪　奏爲神靈顯應籲懇　欽頒匾額恭摺仰祈　聖鑒事竊據署南寧府知府潘保泰署宣化縣知縣張秉銓詳據該縣紳士候選訓導李樸等呈稱南寧府城隍　神靈爽素著捍災禦患禱雨輒晴最爲顯應咸豐十年六月間逆匪石達開以數萬衆來逼郡城自二十四日至七月初一日乘夜攻撲賊衆兵單勢甚危急遇攻守吃緊時在城兵民望見大燈籠擲隊往來若遠若近燈籠隱約書有南寧城隍字樣賊遂敗退人心益固得以轉危爲安又光緒五年正月廣東靈山縣與廣西宣化縣交界地方有匪徒勾結欲圖竄擾南寧府城嗣擒獲軍火出關投入李楊才伙內稱以正月杪撲城嗣擒獲奸細供稱正月二十七八等夜均遙見城上火光燭天料有防備因而賊謀沮對河居民亦連夜望見城垛懸有威靈字樣燈籠咸係歷來尊崇府　城隍之靈始知神靈默佑得免滋擾且光緒四五等年夏間俱因雨澤愆期田禾欲枯官紳士民赴廟虔禱甘霖立沛轉歉爲豐是　城隍神之護佑地方功德不淺應請奏懇　欽頒匾額以昭靈貺等情前來臣查　城隍正神載在祀典茲靈應昭著捍患禦災合無籲懇　頒發匾額一方以順輿情而答神貺出自　聖裁謹會同兩廣總督臣張樹聲恭摺具奏伏乞　皇太后　皇上聖鑒訓示謹　奏奉　旨已錄

○○慶裕片　再捐納分發試用人員補缺例應具題者試用一年期滿由督撫詳加察看如果才堪勝任卽據實奏明留省遇有相當缺出酌量題補茲查有試用知府楊永茂業已到省一年期滿由藩臬兩司察看該員年強才穩質地安詳應請留於廣西遇有缺出照例補用臣覆核無異因到任未及三月例不加考除將該員履歷送部外謹會同兩廣總督臣張樹聲附片陳明伏乞　聖鑒訓示謹　奏軍機大臣奉　旨吏部知道欽此

○○慶裕片　再准吏部咨議用訓導邵成翰因辦苗土各匪出力經前任廣西巡撫蕭鳳文保奏單內聲敘由廩生請以訓導不論雙單月選用於同治九年十一月初九日欽奉　上諭允准欽遵註冊在案今據該員取具本籍赴選文內聲敘太平府廩生同治八年補出丙寅歲貢在籍辦團出力保奏以訓導不論雙單月選用復由保舉選用訓導報捐分發試用查該員保舉雙單月選用訓導之案係由廩生保舉今補選文內係歲貢出身核與原保清單所開出身不符應令查明該員出身因何不符之處覆奏到日再行核辦等因當經前撫臣飭查去後茲據藩司范梁查明該訓導邵成翰係廣西太平府崇善縣學廩生在籍辦團剿辦苗土各匪出力由廩生開列請獎嗣於同治八年內前任學臣按臨太郡考試補出同治五年丙寅歲貢因未將出貢情由呈明更正

仍由虞生保到訓導不論雙單月選用是以赴選文內聲叙歲貢出身與原保清單稍有參差詳請具奏前來奴才覆核無異理合附片陳明伏乞 聖鑒飭部查照施行謹 奏奉
大臣奉 旨吏部議奏欽此 ○○銘安等片 再署吉林理事同知謙綬現在另有差委自應撤任現署長春廳理事通判吉林廳同知壽霆即回本任以專責成所遺長春廳理事
通判員缺事務殷煩查有候補通判鍾彥年富才明留心吏治堪以委令署理除分飭遵照並咨報吏部外理合附片陳明伏乞 聖鑒謹 奏軍機大臣奉 旨知道了欽此

浙省撫轅事宜 ○七月二十三日候補府李景曾交卸蘭谿厘局回省禀到銷差 接經厘局總辦由京驗看來省禀到 候九品韓銓 禀辦蘭谿厘局差遣差

蘇省撫轅事宜 ○七月二十六日 候先補用知州陶甄浙江人服滿禀到 飭敷佑銷律局差 陝西即用知縣朱兆鴻 由京來 新選江陰縣典史李達三山東人到 從

九院而安銷律局差 又高元鑑原知換縣 差委

上海老德記白藥粉戒烟效

余年三十餘氣體素强向無疾病自安硯金臺権署同寓諸友讓吸洋烟始吸則精神充暢較勝平時繼則偶因勞乏隨吸幾口便覺忘倦不疲漸至上癮夜不成眠晝不思食遂年來癮體委頓直若區驚面貌枯焦已同死木親友久別相逢莫敢相呼鏡影自窺回憶實深回恨覺成方而戒癮不數日即艱苦難持求奇法以斷烟曾經旬易生他患是有必戒之志苦無必戒之方日就因循受毒益甚同治十一年承海關總稅務司赫意設奉爲膳老德記戒烟新藥得白藥粉一種予初以此藥來自外洋恐挾邪術未敢輕嘗嗣以烟膏不繼飭价代購於市値大雨价阻未歸一時癮發神情抑鬱多慾寡言涕淚交流冷汗遍體有强忍片刻而不能之勢無已思及總権購贈之白藥粉用温水冲服三包姑試其可否乃需飲入肚便覺關發暖漸至周身舒暢精神頓勝於先較吸鴉片烟强足百倍因之入夜又冲服一次及次晨大外爽利食量倍增氣體充足眠食安飽爲吸烟以來得未曾有遂從此服白藥粉而不復吸黑土烟矣予每日吸烟三次每次需烟一錢餘初服白藥粉日需九包月餘每日減至八包又月餘減至七包半年後遞減至一日兩包後立志保身得二日一包久之戒然無累矣並未因此而生他患噫近時各賣戒烟之藥幾徧寰地售藥非參背熱味即烟灰爲主空受一塲苦楚久則戒而復開兩次三番烟癮更長甚至多年大癮以茶膏等藥隔日强斷因而喪命者均屬可虞洵不如是白藥粉一種登時冲服登時即不思烟既無後患更不復萌戒癮並不受苦楚不受磨難自不致半途而頽故初心也惟減藥之遲速則視乎保身之久暫達者審其理予因身親所歷特誌顛末於茲實爲斷癮者指津梁非爲售藥者大標榜也願有志戒烟諸公藏渡迷津早離苦海予之言豈無稗於世哉

光緒二年　月　日　北平復甦人自誌　甲

右信係由海關總稅務司轉寄於本房謹錄之以呈衆覽緣本行戒烟藥粉僅專治烟癮一病於他疾無所見效且戒烟藥原爲本行所創製馳名遠邇已有多年此後各藥業林立盲顯皆假仿本行之方既少靈驗而反或有害身之虞各 貴客其愼之爲幸故凡買戒烟藥粉務須查明包子須有老德記圖書印其上始可深信無悞每六十包計價一元正

光緒三年新正月　日　上海大馬路老德記藥房告白

大觀戲園

七月念九夜演

郭秀林 劉久奎 劉會芳 太平橋
龔俊英 小連生 劉恩祥 取長沙
雨湘風 楊吉祥 潘天星 拾玉鐲
達子紅 一盞燈 海潮珠
萬盞燈 姚雲林 送灰麵
小具春來對兒春元月山恩祥
湧泉五宅世奎朋玉全福殿奎
九桂五喜福芝子湘王酉子云
王大喜黃小仙玉山田三禿雙
羊長喜 李隸香
趙 金 連
全班 文武合演
合演
翠鳳樓
別宮
送盒子
八大鎚
諸仙鎮

金桂茶園

七月廿九夜戲

一斛珠 活呂布 雙雷 端午門 小金紅
黑猴子 雲裏飛 雙龍 九
黃玉黑 石寶山 雙翔
馬上飛 雙桃紅 雙飛 龍
劉學海 小馬蓋 雙璧
馬三順 大馬蓋 雙慶 杯 盞
王壽忠 郭三山 雙福 金
嬰寧旦 一斛珠 頭演 血手印 鐘
水上飄 活呂布 雙雷 賣絨花
想九 宵 新排 送茶
小 五 通 打馬 拖
大子紅 寶玉黑 葫蘆牌
景 上 天 紡棉花子

丹桂軒仙記

七月念九日演

賣才官 張雲亭 六月仙 三麻子 郭秀華 李春 新董三雄 到陳長興 李瑞元
何進元 羊喜壽 余德龍 蘇三順 畢永得 丁福忠 謝寶林 楊壽長 郭同來 小會秋 常國泰 李二順
張德山 全福 陳占奎 張德山 長順 陳永和 全福 長春
山海關 取北原 關王廟 下河東 六月雪 賈家樓 釣金龜 蓮花陣
合演

七月念九夜演

張德山 張雲亭 龍虎門
新董三雄 張福寶 大本三奎 到郭同來 陳永和 小長順 全福 鬧東京
周泰奎 謝寶林 禿扇兒 趕三關
三麻子 何進元 段三升 董三雄 頭
郭秀華 朱福風 陳長興 全福 二
楊文玉 黃才官 沈才寶 三
產吉祥 李春寶 李二順 四
陳占奎 常國泰 羊喜壽 五
禿扇兒 三升 畢永得 張福寶 六
余得龍 楊壽長 謝寶林 小長順 本

萬里尋夫

天仙茶園

七月廿九日演

閻燕奎 孫春恆 白良關
邵開福 朱彩臣 宜慶
宣慶 姜善珍 斧
王桂芳 吉勝奎 皋
邱阿增 周釗泉 教子
任七阿壽 永升孟七環九 三娘
賣喜洪喜名順 龍秋洪小大黑 寄東
長桂楊費小王玉 山大慶大額 龍九
陳彩林錢星觀周來全孫施寶 盃
小阿狗吳喜桂孟六長壽金生 僵非
閻燕奎 合演 然
周松林 戴天林 黃花國
文武合演 龍鳳旗
朱仙鎮

七月念九夜演

小腳蜜 閻燕奎 張盈壽 朱彩臣 御林郡 打圍 回營
全武 飛叉陣
周來全 孫侯長壽 諸阿壽 邵開福 戴天林 失街亭 空城計 斬馬謖
春 恆 謝雲奎 閻燕奎
景四寶 蓋山西 周松林 烏龍院
全武 開 福 趙家樓
邵六 十面
孟泉 滑河灣
周劍 玩箋

小東門外喜椿茶園

七月念九日演

徐珍慶 陳泰正 林茂成 龍鳳旗
張錫榮 雲慶 鑽兒 世旺 長發 采石磯
邱松泉 守芳 天生 白蟒台
何必齋 徐珍慶 大
龐啟瑞 傅來發 呆
張寶奎 俞守芳 陳阿福 方永吉 馬
陳天生 唐世旺 五子 長發 鑽兒 家
劉庚燮 胡桂生 雙福 泰正 連奎 寶蓮燈
何心齋 倪福山 湖
徐四壽 方永吉 九
俞守芳 劉庚燮 唐世旺 龍
孫雲慶 陳天生 吳長發 裕

七月廿九夜演

張錫榮 楊德榮 白雲山
徐四壽 陳阿福 大羊子 蘆林坡
俞守芳 李小慶 張寶奎 二進宮
林茂盛 方永吉 徐珍慶 義虎
倪福山 張錫榮 邱松泉 飛
孫雲慶 五子 庚燮 坡
吳長發 守芳 蓮奎 吉泰正 島
唐世旺 長發 鑽兒 永吉 阿福
劉庚燮 傅來發 桂生 雙福 徐珍慶 後
張孫雲慶 吳長發 連奎 朱
寶俞守芳 陳天生 鐵兒 雀
奎唐世旺 劉庚燮 永吉 圖
合演 打刀

三雅戲園

七月念九日戲

交印 刺字 琴本 擂秦 鴻門 撇斗 茶叙 姑阻 朱約 園會 全 羅衫 白本

七月念九夜演

辭閣 吃茶 河套 趕車 送京 跳著 痴夢 南樓傳

禮拜五拍賣

啓者今日二點半鐘在禪臣棧房拍賣水濱哈喇呢等貨倘貴客合買者請至該棧面拍可也此佈 乾泰行啓 丙OOO

禮拜五拍賣

准於禮拜五十一點鐘在本行拍賣火油五百箱倘有貴客欲買者請至本行可也此佈 隆茂行啓 丙OOO

禮拜五拍賣

啓者於今日十點半鐘在本行拍賣老花聽煤油五百箱大小火爐磚一百餘條如各貴客合辦者請臨小行拍定可也丙OOO 七月廿九日 成大行啓

禮拜五拍賣

茲於念九日十二點鐘在本棧拍賣荷蘭龍斜十餘包棉有水汁又淨貨絨花布市布碎破粗布等貨此佈 旗昌洋行啓 丙OOO

禮拜五拍賣

啓者於今日十點鐘在本棧房拍賣新式自鳴鐘有廿三種花樣品紅洋金線璃杯等件各寶號請來面拍爲盼此佈 丙OOO 天源行啓

禮拜五拍賣

月之念九日三點鐘在跑馬場外斜橋四明泰公館內拍賣鳳房書樓大業間彈子間馬房馬車花草古玩中外各色什物等此佈 丙OOO 義泰洋行啓

禮拜五拍賣

於廿九日十點鐘在本行拍賣大二三號燈箱一百箱各色花地氈大小把得皮酒各色白蘭地AH陳酒大小香并呵而湯爲四格合利把得混酒如各寶號欲意者屆期請至面拍可也此佈 丙OOO 七月廿八日 爲意師摩行啓

送畫花鳥蘭石

另病遺人再過七日壽滿十文被仍在原處到陸畫又北市永記寶門城堂交朱生隔日大件不送 乙OOO

聲明拍賣

啓者虹口百老滙路A字第九百八十九號九百九十號門牌本月底止結欠租洋念元鋪內生財今盤由英隆洋行拍賣准於本月三十日二點鐘如貴客欲拍者請來面拍可也特此佈聞　丙

光緒六年七月念九日　德和洋行告白

禮拜一拍賣

啓者於初二日二點鐘在本行拍賣各樣木鐘新式台燈手照燈各式玻璃杯料器等物不計價各　寶號欲買者屆期面拍可也此佈

七月廿八日　豐裕行告白　丙

尋人

今有江北人王振先年廿一歲身穿藍布長衫白洋布短衫褲布蝴蝶頭鞋左脚爛腿現家住姑蘇閶門外高貢會館內今在蘇閶門內養育巷麗貢堂紙店為業於五月初八出城歸家不料至今音信全無倘蒙君子如有得悉懇求賜信通知其人固有瘋病恐其流落路死約來相對懇諸善士即賜信寄蘇高貢會館或麗貢堂自行重謝無悞　高貢會館啓　乙

公法會通出書

是書乃　瑞士國法學名家　步倫氏所著持論既公敘事甚確近為京都同文館總教習丁冠西先生繙譯成書用大鉛字排印凡講求洋務者必不可少裝訂五本為一套每部計洋二元所到無幾賜顧者速至北京路美華書館購取可也　乙

退定樓椅票告白

本號樓椅票每十五號收足洋五角現存無幾貴客欲買者新早日來買可也英大馬路東首利昌木器店啓　乙

辯誣

無賴圖業經控無因張松樵步瞻周少琴俞子衡等於四月間說合替祖遺亭房十五間連地賣與孫玉高為業當時立有定票先付定洋一百元不期孫竟乏資置產後至六月又付洋二百兩正至七月初十日立契後至今未付松因正用買產不得延緩稍有田單一事抵押他處當時同向抵處言明除洋自贖茲今孫次催繳竟至不理歷松刁滑意圖吞沒存心不端神明鑒察為此佈告諸人以杜為前車之戒不至受其所愚幸甚幸甚

張松樵啓　乙

英十月增彩呂宋大小票

啓者現在各行售賣呂宋票除大票外彩數一律外小票得彩數目差次不等茲特公議通市劃一不致紊亂倘賜顧者無所猜疑以昭平允謹將增彩數目列明頭彩一票二萬元二彩一票六千元三彩五票每票一千元四彩十二票每票五伯元五彩五十票每票一百元六彩一百零二票每票五十元七彩四百票每票二十元頭彩上下兩票每票三百元二彩上下兩票每票一百五十元大票每張售洋六元半張三元十分之一收錢七百文小票每一號起碼收錢一百廿文每買十號收英洋一元得彩數目照大票百份之二得彩付洋均於票上註明外埠賜顧者請由信局寄取不悞

發記　廣福昌　鴻發　通源祥　同德興　同源　大有發洋行全啓　乙

軟皮出售

今有本行新到紫色及綠色軟皮等貨可作馬車墊子并可椅上墊褥等件其便格外公道貴客欲買者速請來小行面議可也特此佈聞

些厘公司啓　甲

銀子出借

啓者本行今有銀一萬兩欲做押款以數須在二千以上者此布

四川路二十二號門牌哈味洋行啓　甲

呂宋發財票

今有十月份發財票出售每張六元分半張亦可請來購取二馬路全盛局內

駿發啓　乙

呂宋國君白鴿票

啓者今又陸到英九月分票數十張並有十月分票出售倘貴客欲買者請速來本號房購取可也此佈　甲

望益行啓

呂宋票

本號出售英十月十一月票每張六元分售半張亦可貴客欲購者請至大馬路望平街長豐縷莊對門便是　乙

必發啓

呂宋票出售

今有英九月及十月份呂宋票出售每票洋六元分售半票亦可如有貴客欲買請來購取可也　乙

棋盤街北首永記啓

新式油扇

茲有新到大號新花樣[illegible]欲購者[illegible]至邑廟得月樓便是　乙

招尋伶人

伶人飛來鳳巧鳳係唱武旦者也本園前在天津特邀來申二人共付押包銀五百餘兩以一年為期到園唱戲二十餘天今於本月二十五晚聞被鎮江戲園黃姓等內外私誘逃走不知去向如有人得知消息前來指明報信者俟拿獲謝洋十元拿獲送來者謝洋五十元決不食言特此佈知　乙

全桂茶園啓

輪船往煙台天津

啓者本行今有火輪一只船名飛利準於禮拜六即三十日開往烟台天津倘貴搭客者其價更比別輪格外相宜來行面定特此佈告　甲

馬立師行啓

催領彩項

本行所出售英八月份票得彩發去十分之八餘者請諸公速即持票對發限七月終為止倘最遲者自悞務祈宥為鑒　乙

上洋全倫洋行謹白

彙得呂宋票

今有英十月十一月票出售每張六元分售半張並十分之一皆有賜顧請至四馬路一品香對面向本號購取此佈　乙

洋房樓上召租

西法異製招牌

精製異鋼招牌無論中西字欵皆可刊刻色如真金永不改變欲辦預定其房三洋涇橋北境朝東角嘴如要問樓下便知　乙

呂宋票出售

今有英九月份票出售每票洋六元分售半票亦可頭彩洋一萬八千元二彩六千元

棋盤街榮昌茶樓內新記啓　乙

出售呂宋票

茲有英九十月分票出售如諸君賜顧者請至大英三馬路向小號購取便是遠地亦可信至小號購辦同發號具　乙

勝記呂宋票

今有英十十一月票出售每票洋六元半票亦售頭彩二萬元二彩六千元倘遠處賜顧寄信至上海老[illegible]首至安坊口和昌莊內便是　乙

呂宋票

今有英十月十一月票出售每票六元分售半票亦可貴客欲購者[illegible]至老[illegible]北首九[illegible]莊[illegible]對面便是

泳記啓　乙

書籍發售

皇朝謚法考四角北徽彙編三角五通鑑纂要一元二角足本溫熱經緯四角南紙全上古三代秦漢三國晉南北朝文編目兩員六角三喜堂試藝三角近三科墨腴二角四鐘山尊經課藝五角近科元魁集成五角正誼課選五角春闈詞稿一角二袖珍刑案匯覽七員傅通便覽五角詩句題解統編一員存幾希齋印存兩員半雖樓摘艷兩角鹿洲公案兩角鉛板制藝建標一角四觀善堂課藝四角　乙

上海二馬路千頃堂書坊啓

輪船往東洋美國等處

啓者本行希魯西嘜輪船准於華八月初五日子時開行往長崎西門舍韋神戶橫濱既到橫濱在該埠即有直隸北京輪船接赴美國等處如　各貴客欲裝運貨及搭客者請來本行訂定可也提貨單簽字於禮拜二下午四點鐘截止此佈

七月廿七日

三菱公司啓

呂宋票出售

今有英九月份票每張收洋六元半張洋三元十分之一錢七百文外埠購取由信局寄到無悞

拿能行啓　甲

呂宋大小發財票出售

英九十月呂宋票每張六元半張三元又小票每號收錢一百念文壹買十號收洋一元倘彩照大票百分之二如不取貨九五付現大小彩數並無更改增減以昭平允惟買者察之是幸外埠賜顧即交局寄上洋棋盤街中又在鎮江北岸分售此布

通源祥洋行啓　乙

呂宋票

今有英十月票出售每張洋六元分售半張亦可如欲買者請早來購取甯波在江北岸漢口在洋行街均有和順分行發賣此佈

上海和順洋行啓　甲

呂宋票

今有英十月十一月票每張六元分售半張亦可頭彩二萬元二彩六千元遠處由信局寄購即奉

大馬路拋球場興記啓　乙

聲明

啓者店友王姓于廿五日出外不歸尤恐在外[illegible]實家處買賬銀錢貨物等項與小店無涉特此佈告

小東門內成裕具　乙

第一峰卦命遷移

可以前知○翰林院編修愚弟鍾家彥贈○君平再世○左侍郎雷以誠贈真神人也○舉人如弟李濬佐贈○抑亦先覺○主事愚弟樂理瑩贈○命談正理○卦斷玄機○進士如弟黃肇宏跋

寓寶善街口洋樓上　乙

抄號增彩

本號專代呂宋後月抄售大票每張售足錢三百六十文頭彩派得洋一千元二彩三百元其餘念股之一照派外埠得彩仍由信局代取即付現洋　乙

上洋棋盤街呂盛隆啓

真假辨

本堂凸凹戒烟丸濟人甚衆最奇者服藥後腹中積滯烟油悉由毛孔而出故能除心癮急百病多月手脚不冷夏天身體不熱變燙竟可轉黑既塞復能種子但丸形凸凹不平五味俱備質堅而柔入水難化如丸形味質不符即假係藥線外省碼頭近有奸商假冒本堂分局者甚多以致悞買假藥者殊病倘有外方　主顧寄銀托信局悞買假藥者務祈另由他處寄信知照本堂自應查明來覆仍換本堂真藥寄上再本堂開設上海只此一家金陵城內另有一鋪其餘省埠各碼頭並無分鋪

上海北門外吉祥街如意街金陵城內土街口生生堂同啓　乙

新造華文時辰鐘出售

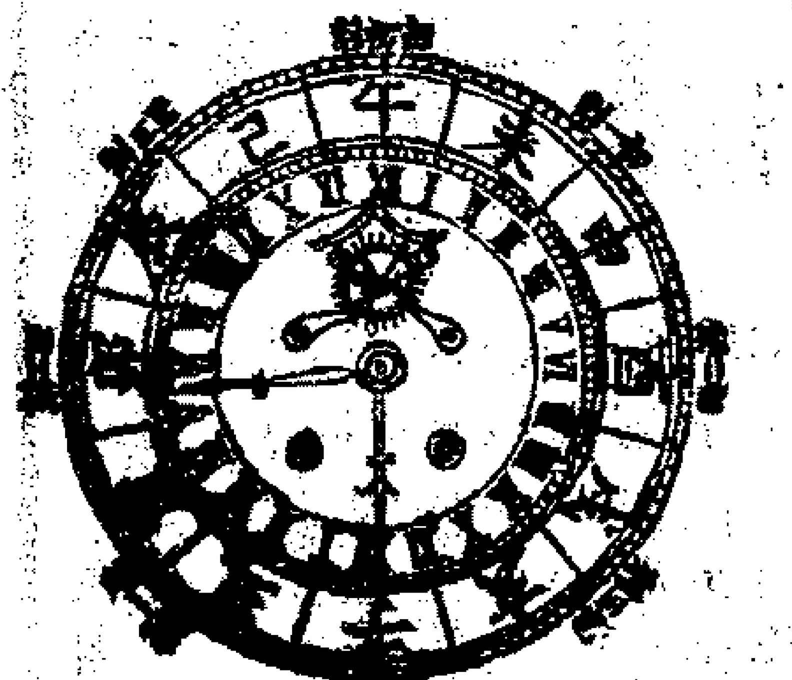

此鐘係本行新創新造向來未見日夜週身一轉走廿四點鐘即十二時辰是也其上四刻長針從左邊走下四刻從右邊走日中午正兩針對照夜半子正兩針相連見之一目瞭然價廉而貨高可走半月報點與報二刻倘蒙　貴官紳客商合意者請至本行面議特告此佈　甲

享達利洋行啓

遺失棧單

今遺失怡和仁棧單一紙計棗棧一件此單遺失以向該行說明作為廢紙新各實[illegible]用特此佈聞　乙

信昌啓

咸北火險公司告白

啓者咸北火燭保險公司名庇運文共計科出現本銀二百萬元分設上海禮和洋行代理照常出保單專保中外房屋棧房貨物行內傢私保一概火險所有章程俱極妥善如遇不測照例賠償所保之價格外公道每百元送回用念元各 貴商光顧請移玉到本行帳房或寫字樓面議 甲

七月廿七日 禮和洋行啓

ART. DO ROZALIo,

出售大小發財票

紬緞票頭彩得洋四百五十元

英九十月份呂宋票每張收洋六圓半張及十分之一亦售欲意販售統請賜顧得彩照大市付洋并有紬緞票每張收足錢一百念文零賣十張收洋一圓得彩數目注明票上如不取貨九扣付洋遠處欲購原局卽寄奉不悞開設在上海三洋涇橋堍亨達利洋行隔壁便是 甲

同德興洋行啓

呂宋票呂宋烟

現售英九十月呂宋票每張洋六元分售半張亦可並有各款呂宋烟價極相宜遠方皆可寄購 乙

棋盤街廣惠和啓

呂宋票減價

啓者英十月十一月份財票已到欲買者祈卽來購取可也此佈

四馬路口黃浦灘義源洋行帳房謹啓 乙

呂宋發財票

今出售英十月票每張洋六元分買十條亦可遠處賜顧由局寄至上滬九章綢莊對門便是

老祥記啓 乙

英九十月呂宋大小票出售

綢緞票頭彩得洋四百六十元

呂宋大票每張收洋六元半張亦可並售綢緞小票又兼發販每號收錢一百二十文如買十號收洋一元得彩數目票上註明如不要物九扣付洋外埠賜顧由局寄買原班回件不悞上海棋盤街五馬路口同興里相樓內

大有發洋行啓 乙

新開錦豐洋貨號

本號開設上海小東門外吊橋堍自運東西洋貨各色嗶布羽毛嗶嘰嗶喇大呢等貨發客先行交易擇吉開張 乙

時亨發財票

今出售英九十月呂宋票每張六元分賣十分之一亦可遠處由局寄至上海棋盤街北叢元廣號隔壁 乙

時亨啓

英九月份大小票出售

Tong Y uen

本行呂宋票每票售洋六元半票亦可又有綢緞彩票每號收錢一百廿文買十號收洋一元頭彩得洋四百廿元二彩得洋一百廿元又檯椅彩票每號收錢六十文兩號起碼零賣廿號收洋一元頭彩得洋二百十元二彩得洋六十元以下之彩均在票上註明如不要物九扣付洋並有十月份綢緞彩票出售如欲販售者請家賜顧外埠光顧由信局寄不悞

上海老巡捕房三馬路口慶和里國源洋行 甲

英九月呂宋大小發財票

本行發售綢緞紗羅彩票每號收錢一百念文如買十號收洋一元檯椅彩票每號收錢六十文念號收洋一元至於得彩數目已登前報票上亦註明如不要物九扣付現洋呂宋大票每張收洋六圓分買半張亦可所業 諸君見愛彩票已售過半如欲意者請早光顧又有十月份加增彩票出售欲意販售者統請賜顧外埠均可由局寄買原班卽奉彩票無悞上海西棋盤街玉樓春隔壁第三家

陶發洋行啓 乙

英玖月呂宋大小票

本行開設以來蒙各路諸君賜顧得沾微利今格外克己加添彩洋與衆不同綢緞票每一號收錢一百念文如買十號收英洋一元頭彩洋四百廿元二彩洋一百念元檯椅票每號收錢六十文兩號起碼如買念號收英洋一元頭彩洋二百十員二彩洋六十員餘彩於票上註明凡得彩綵洋票到九扣卽兌呂宋大票照常出售十分之一收錢七百文外埠賜顧請寄信局來買不悞 乙

三馬路巡捕房北首義記洋行

出售呂宋大小發財票

英九月呂宋票每張六元半張及十份之一均售并有英九月紬緞票每號收錢一百念文零買十號收洋一元頭彩得洋四百五十元二彩一百念元餘彩注票如不要物九折付現外埠欲購原局卽奉

上洋棋盤街德豐對門廣順昌洋行啓 甲

北英貿易火險公司

茲本行在上海開設北英公司保火險事計資本銀八百萬兩貨物由外客商有貨物棧中國房屋欲保者新關至本行面商其保費價目格外相宜特此佈聞

光緒六年四月 該局主人啓 甲

痛人有盡

瑪啡輸成康健

不復戒鴉片

不再有癮痛

中國男女老幼皆可醫

最高最有力之戒淨烟癮散中國人俱說最佳止癮用此種藥散者有千人可藥每六十包一元

戒洋烟癮好香者常服此以分送本藥房原本每年以數千計每包一角

4716此藥水可醫鴉片癮楊梅毒瘡皆有靈效可使血清此種實藥服者無不誇奬每瓶及另藥丸一元二角五分

發司夫對丹今年新創之靈藥男女可使康健於生子大有效驗查有些多男女心想欲生男子而無力不能如意只有此藥

司夫對丹可以奏效爲納又可加大力氣亦可加大凡欲戕於女色而身子柔弱者常服此藥可與再造之人一律每瓶一元至二元

補頭髮之藥如頭髮已白一二禮拜卽可復原色亦佳每瓶一元

養頭髮之藥名尤豈司馬者用之可長新髮卽頭髮亦可不落每瓶五角至一元

並有各種藥可醫痔瘡牙痛白濁寒疾眼病咳嗽腹中生蟲身子軟弱諸藥皆有各種藥包上俱載有用藥之道

以上諸藥皆在英租界黃浦灘洋涇浜口第一號房屋大英洋房係上海最大之藥房貨價最賤貨性最真無出其右諸君賜顧者請認明本藥房牌子不悞者在遠處由局寄銀來滬者卽發藥若欲藥寶代售可與頭價面商可也上海英租界黃浦灘第一號門牌大英醫院便是天津亦有華美洋行寄兌

上海大英醫院告白 甲

治內外痔効

凡痔瘡因濕熱傷久蓄積腸臟有脫肛不收有大便帶血其症不一其治則同故本房遇知患痔者苦甚德不惜工料籌成藥劑久已歐洲馳名千試萬應 仕商賜顧者請至本藥房購取爲禱 甲

上海老德記藥房啓

招客押欵

啓者如有房產地基欲作押欵者其息格外公道請至高易帳房面議可也此佈 乙

利濟堂告白

本堂自往東洋採辦各種驗名神效丸散藥水虔製一切奇驗膏丹藥酒花露戒烟參片丸酒藥名價目另有仿帖不及備載又與宗日本西京本願寺會開別院于滬北院內施醫給藥存心濟世今該院來函云意欲使愛樂如來之教法者二世安穩耳本堂敦請該院名醫西洋先生七月十九日起每逢單日從早十點鐘至十一點半十號爲限求藥者往該處專別院照取倘病重不能離榻亦可至別院或本堂請醫就診俱不取分文本藥房在上海三洋涇橋北堍利濟堂便是並寄售徽州休城與老胡開文名墨 乙

軍械機器出售

啓者本行在滬專辦新式鋼鐵鋼砲來福洋鎗大小鋼帽粗細火藥鎗彈機器各種俱全現設五馬路議泰洋行對門倘承貴官紳賜顧新臨小行視樣議價物既異常尾利價亦格外公道特此佈聞 甲

新泰利洋行啓

往長江客位價目

搭客每位上海至

鎮江	一元二角
南京	一元六角
蕪湖	二元七角
大通	三元二角
安慶	三元七角
九江	四元六角
武穴	四元九角
漢口	洋五元

上海 招商局 太古行 仝啓 甲

機器軍械出售

啓者本行在滬專辦軍械歷有年矣屢蒙各省各局委辦一切貨價無不相宜近來英國製造之法較前更屬精巧今有新式鋼鐵大砲來福洋鎗大小鋼帽粗細火藥挖河機器大小各種俱全倘有貴官紳應需各種各式新諸至小行視樣面議價目格外公道特此佈聞 甲

同治十三年六月 日 地亞士行啓

眼科分局

新薄八醫館專醫精理眼科現寓中浦新馬路張新興客棧今緣北市遠者艱來因此分設在大馬路東老旗昌內泊通號每逢三八日兩點鐘准到六點鐘回棧不遠等從特本醫生親自診治以照價重此啓 乙

出售

茲有六七分舊鋼鐵數千担長短俱全其貨加靠一式均合海船之用價亦相宜倘蒙賜顧請來面議此佈

瑯琊昇昌號謹啓 乙

老德記十全大補丸

蓋鐵質之收列藥材部內自古以來有之而醫士之知爲補身符者宇宙亦無國不有蓋以人身弱而轉壯衰而變健無如此鐵材之奏效也惜乎煉合之法昔時不得其妙故每阻於用幸善製之法近已良精而此藥質之裨益世人已倍於從前矣前老德記自進鐵丸因製法最新且精故丸旣小而奏效極大且因製煉之妙則入胃之最弱者亦仍易於銷化可以走入血內緣此藥一過胃內所生之汁液速於融化旣入血而血爲之紅血紅者卽壯健者之象也故男女血氣已衰敗或精神不興旺者或因失血痢瀉或因寒瘧吸烟或因酒色不愼所致諸病能服此丸盡可獲益惟願故試一次而其不失所望可必矣至於助人生子原爲補身之第一快事亦大可用也其價洋一元給藥一百粒

上海大馬路老德記藥房謹啓 甲

科發藥房告白

本藥房專賣戒洋烟白藥每元計藥六十包但此白藥比衆不同然而多年老癮若服此藥其癮不久自去有秘製痔瘡藥餅每食後服此餅食而不化或肚內生蟲者服此藥餅積食自消或有蟲者能隨大便而出倘 諸君服之有益無損是有靈驗近因天氣漸暑仍猶汗斑及雀斑二藥倘滿身汗斑及滿面雀斑若搽半月自能退去而且日後再不重發與如仙丹之效又有養髮長潤藥致髮短而不長或髮稀少或病後禿髮若用此藥其之則短髮能長其禿髮能出而且甚有光彩刻有秘製固精丸婦人調經丸萬應咳嗽丸神效白濁丸一種俱藥不及細載 貴客賜顧者須認明本招牌庶不致悞

上海大馬路科發藥房謹啓 甲

治幼孩疳積藥片

本老德記行日賣藥片內有一種可袪逐幼孩腸內所生之蛔蟲此藥五百年來凡歐洲著名之醫士皆取用之又幼孩驚風及身瘦及疳瀉等疾用此藥亦皆可治蓋諸疾皆有蟲起也又如長大男婦亦皆可服於身子毫無干碍而蟲之袪出萬無能免也 甲

五歲以內幼孩每日服兩個只須服兩日如長大者每日服三個亦只兩日每瓶洋五角

老德記藥房啓

必得呂宋票

英九十月份呂宋票出售每票六圓半票三圓十分之一足錢七百文遠處信來原局帶回寄至街外國坟首面局得 乙

精一閣新印鉛板書籍

管開合稿文料觸機其舊板凝觸無有繼刊今本號特用鉛字校印歲帙賜顧者請郎移玉爲盼管周合稿白紙六角竹紙五角文料觸機一角二分又有分韻館詩二集白紙四角竹紙三角紫陽書院初二編四角八分聖諭廣訓五分寸四書六分　蘇城臬臺衙門前　續古閣亦有寄售　乙一〇二

法國公董局

爲招募事照得本局現擬招募本年冬季打掃街道夫頭一名如願承攬是役者可至本局總管帳處查看合同規條自今日起各自開明帳單固封送局至外國本年九月十五日十二點鐘爲止開看核算以定何人承充如承攬之人倘有賄通本局人等或本局人等有需索挾制者一經本局查明實在郎將所立合同銷毀外另須罰繳保銀充公也特此告白　甲一三六

東洋新到

石蛋光明藥善點雲翳紅筋白膜胬肉攀睛螺尖瞽珠迎風流淚爛眼老眼昏花瞳人失光小兒疳積痘後餘毒攻目皆能光明每瓶洋一元四角桃花散立止牙痛鼻雲散治頭風腦漏開竅散治耳內膿水各瓶一元寄上海石路中同慶里口廣濟局

乙一〇一

婦人調經丸

嘗謂婦人之病與男子迥異者無非胎產經水而已然經水不調孕亦難受故體寒則經水來遲體熱則經水來速其中或多或少均屬病徵必一月一行屆期而至方稱無病而後可以受孕也一有不調急宜醫治若任其因循則始僅病經繼則漸重或成崩漏或成乾血以致病入膏肓可憐今本藥房特採道地藥材不吝貲費合成調經丸專治婦人經水不調以及血崩乾血等症應驗如神百試百效如蒙賜顧須認明本藥房招牌庶不致誤　甲一三一

大馬路老德記藥房告白

新到金剛鑽出售

今從外國採辦來金剛鑽大小不等各色頭面耳環鐲戒一切均可配用如蒙君合意請來南京路第十五號門牌兌換銀行內面看議價是荷特此佈聞

主人告白

甲一三七

新開

本號開設在北門外石路中市坐西朝東自運洋廣京貨一應俱全各樣價格外克己貨真士商賜顧請認本號無誤

萬順茂啓

乙一〇三

軍械機器出售

啓者本行向在上海代購外洋軍械機器凡各種新巧鎗砲軍火以及開河鑿井取煤挖煤織呢成布等項機器各局委辦者勢利用咸宜貨物堅精無美不備倘蒙貴官紳賜顧郎新至本行面議價目尤爲公道此佈　甲一〇四

泰來洋行啓

多給保海險公司

本銀六十萬洋

本局業經手多給保險公司經理人三菱公司之命代爲保東洋船內各貨保險價照市面賠償各損失按照英國之累次章程

甲一〇三

三菱公司內里士告白

英華書館告白

自英九月初一日起本館欲收新學生爲一牌學習寫英文讀英話書學英話此等學金每月三元

若有學算法寫帳目寫英信地理等者每月學金五元新來學生必先入下牌以後或者可入上牌云　甲一〇八

讀書時候乃上午九點鐘起到十二點鐘爲至下午一點半鐘起到四點鐘爲至欲學者請至上圓明園路十號內可也

配訂殘書

京都琉璃廠善成堂書坊歷年收買不全經史子集各種古今舊書二千餘種各省藏書家收藏舊書其中或有遺失殘缺者本坊均能照配齊全裝訂如新先致信到郵註明何項板片紙張殘缺何卷何編以便照價值具覆配全取價公道不欺　本坊謹白

乙一三一

發財票出售

今有英九十月呂宋票出售每票計洋六元半票亦售賜顧者請至三洋涇橋南堍西首街內本號購取爲荷

公記啓　乙一〇二

金鋼鑽彩票出售

今有英九月份金鋼鑽彩票出售每號收實洋一角兩號起碼得彩章程要上註明如欲買者請至四馬路廣豐洋行斜對面本行購取可也寧波仍在江北岸分售此佈

上海通源洋行啓

甲一三五

漢口白銅水煙袋出售

福昌昇號自運漢口雲白各色時樣水煙袋出售其價格外相宜現寓寶善街大菜客棧

乙一二一

新到洋金線

啓者本行今有新到洋興金線出售其物甚美價亦相宜如貴客欲辦者祈速來購取爲荷特此佈知

天源洋行啓　甲一二五

呂宋票增彩

今有英十月十一月份票出售每張洋六元分售半票亦可十月起票加號添彩頭彩洋二萬元二彩洋六千元其餘所添各彩不及細錄如遠處均可由局寄信來購不悮棋盤街北首協記號啓

乙一〇九

呂宋發財票

今有英十月份票出售每張六元分售半票亦可遠處均可寄信至棋盤街北首郭恆豐土行對門此佈

上海元號啓　乙一二一

源記呂宋票

今有英十月十一月票出售每票洋六元分售半票亦可頭彩二萬元二彩六千元另加小彩不及細登棋盤街北首

乙一〇一

寄售秘製止痛藥水

啓者本行現有大美國百思福末司醫生寄售秘製止痛藥水無論內外症應用如神立時見效內症如夏天發痧腹瀉霍疾霍寒筋骨疼痛等外症如湯火刀傷毒蟲蛇蟲咬刺等並皆奏效此藥在世上行用已五十年試過者無不稱讚價又公道藥瓶外有中國字包紙治病者甚而一目了然每買一瓶或買一打均可隨便也　甲一二〇

上海五馬路晉隆洋行啓

新設保險公司郎和

三分之一

中國新設保險公司所有貴客貨物銀兩等項往來可保險本行在中國貿易多年甚爲妥當如有賜顧者其價格外便宜郎將其價減現扣三分之一今將各埠頭開設計香港省城上海天津烟臺牛莊漢口九江鎮江一切等處備有　貴客賜顧請至本行面議特此佈聞　甲一二一

同治十三年六月吉日

太古洋行謹啓

呂宋國君票

今有英十月十一月票出售每張洋六元半張三元分售十條亦可得彩照派賜顧者請到棋盤街北便是

泰吉洋行啓

乙一〇一

呂宋票

英十月票出售全張六圓半張亦可十月票增號頭彩二萬圓二彩六千圓外埠來信寄郵圓件

四馬路復泰洋行帳房啓

乙一〇一

呂宋票

今有英十月十一月票每張六元分售半張亦可頭彩二萬元二彩六千元遠處由信局寄購郎奉

四馬路廣豐行帳房啓

乙一三一

中國用熟皮鞋店賜鑒

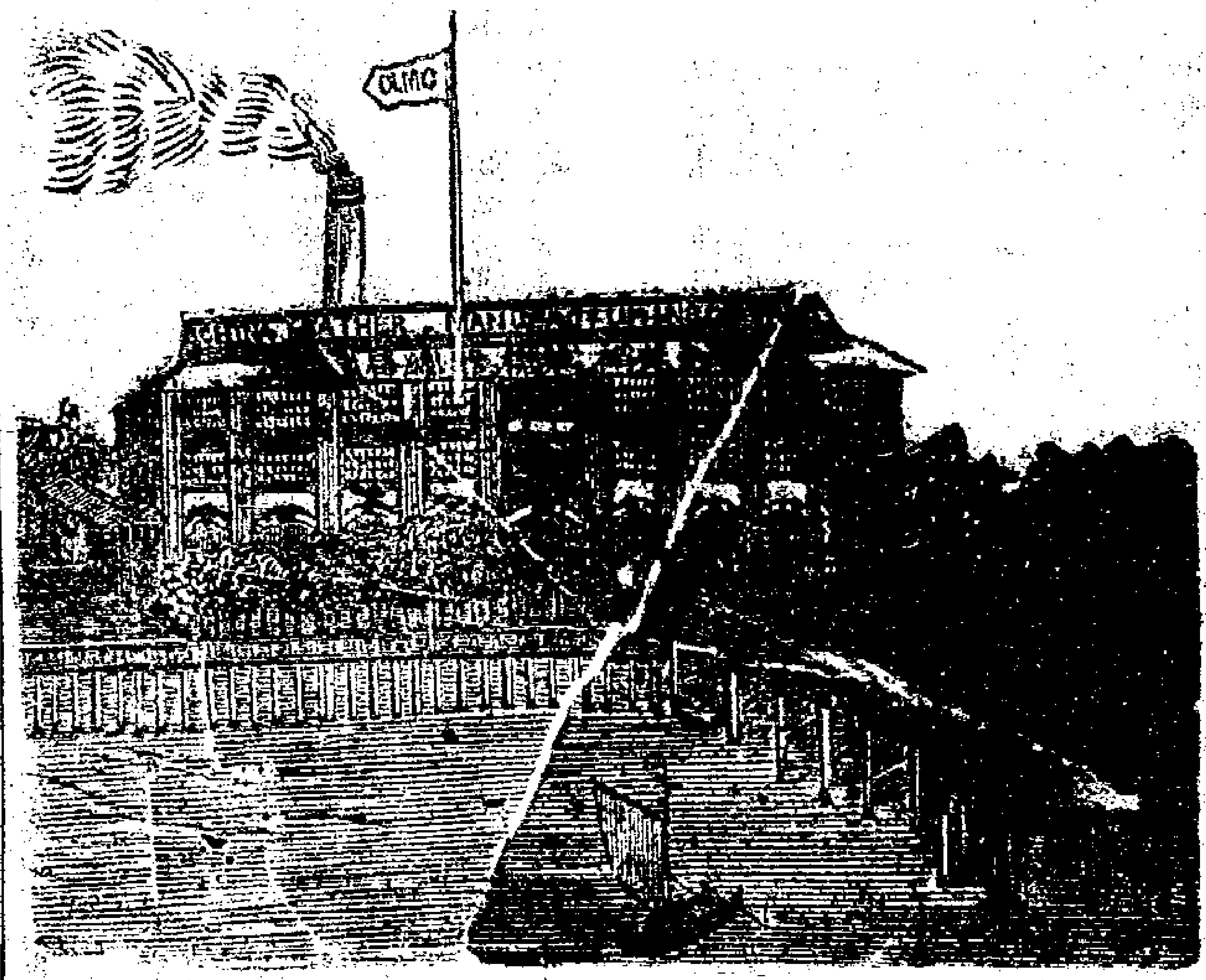

本全美稍皮機器總局今有自己製造頂高外國之皮其皮與中國所製之價相同而其貨堅牢于中國可爲買客極好之物如欲取樣亦可買者或僅一斤亦可隨意本局設在浦東帳房則在上海九江路郎三馬路十九號門牌藏有存貨如有人經手躉買至一担者則可打九扣也此啓　甲一三一

全美稍皮機器總局告白

七月二十八日進口船禮拜四

七月二十八日各銀洋行曾到左

英洋	七錢二分九釐一三五
本洋	七錢三分九釐
銀拆	五分
洋拆	借
洋找頭	七錢三分
錢找頭	一千零三十文
貼票	一元
卡錢	一百五十三千文
衣牌	一千一百四十文

七月二十八日各匯銀票行曾到

銀行現銀票五先令二辨士六二一五

六个月期票五先令三辨士

商人票六个月期五先令三辨士六二五

七月二十八日進口船禮拜四

江天　輪船　由寧波　招商局

公和　又　由長江　怡和行

上海　又　由長江　太古公司

北藉利　又　由汕頭　怡和行

二十九日出口船禮拜五

刁溪厘晏輪船往香港福州老太古

琺洲　輪船　往寧波　麥邊行

悼信又三點半鐘往寧波太古公司

江永　又　往長江　招商局

公和又晚往鎮江九江漢口怡和啓

北藉利又　晚往汕頭　怡和啓

三十日出口船禮拜六

上海輪船　晚往長江　太古公司

八月初二日出口船禮拜一

漢陽輪船往長江漢口等處麥邊行

初五日出口船禮拜四

希魯西陵魯輪船　予時往東洋美國　三菱公司